

MODULARIO
F. 7/9, mod. 496

MINISTERO DELLE FINANZE
DIREZIONE GENERALE DEL CATASTO E DEI SS.TT.EE.

CATASTO EDILIZIO URBANO (RDL 13-4-1939, n. 652)

Planimetria di u.i.u. in Comune di **GENOVA, C.** via **CABRINI** civ. **2**

MOD. AN (CEU)

LIRE
400

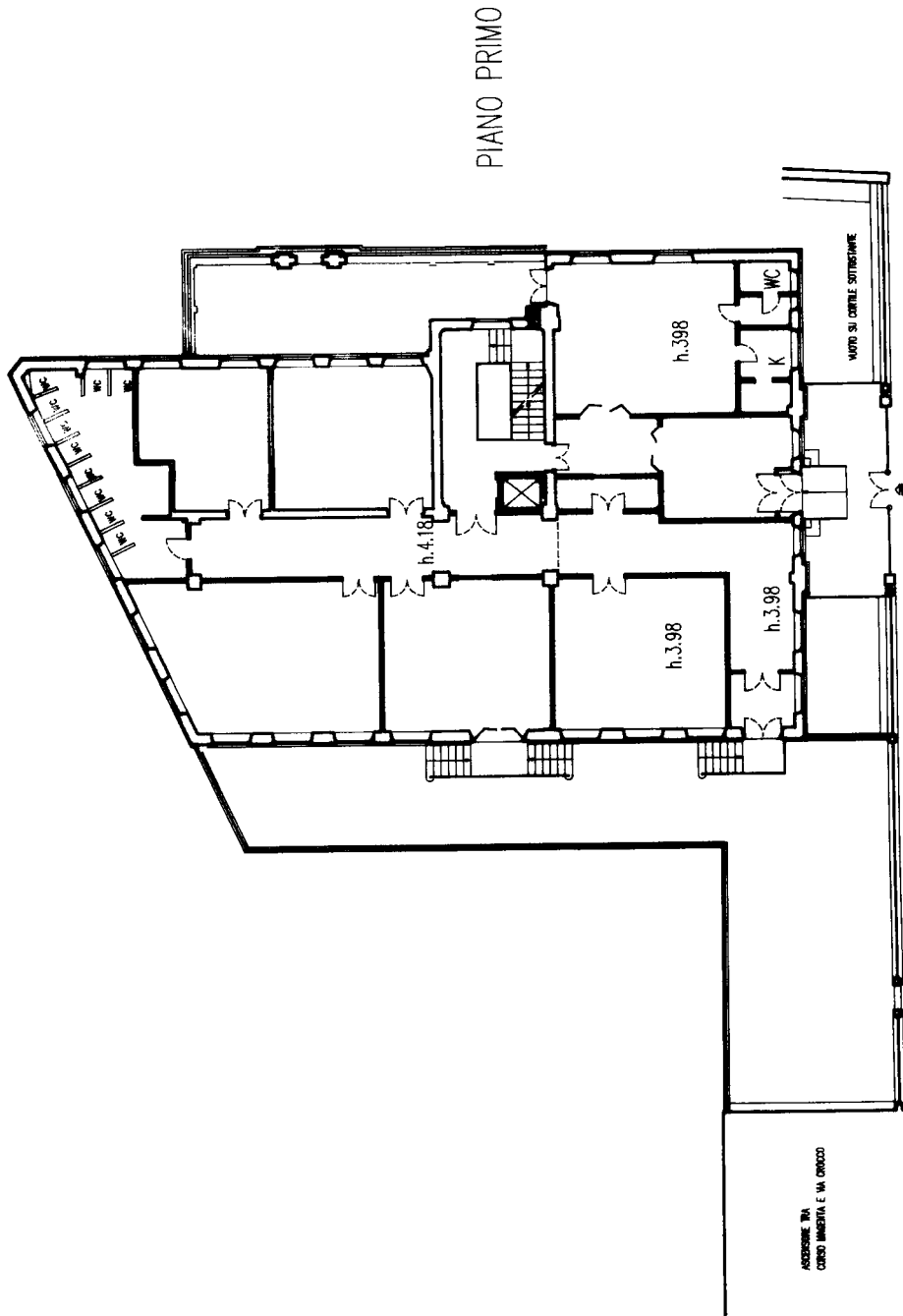

SCALA DI 1:200

RISERVATO ALL'UFFICIO

Dichiarazione di N.C. Denuncia di variazione

Completata dal (Titolo, cognome e nome)

Identificativi catastali

Isritto all'atto de della provincia di

100722

Catasto dei Fabbricati - Situazione al 28/08/2018 - Comune di GENOVA/Q (D969) -< Sez. Urb.: GEC - Foglio: 12 - Partec.: 351 - Subalterno: 0 >
 VIA FRANCESCA SAVERIA CABRINI n. 2 piano: SI-I-2-3-4;

Ultima planimetria in atti

MOD. AN (CEU)
LIRE 400

MINISTERO DELLE FINANZE
DIREZIONE GENERALE DEL CATASTO E DEI SIST. I.T.E.E.
CATASTO EDILIZIO URBANO (RDL 13-4-1939, n. 652)



MODULARIO
P. 109 - 1994 - 408

Planimetria di u.i.u. in Comune di GENOVA s.c. via CABRINI civ. 2

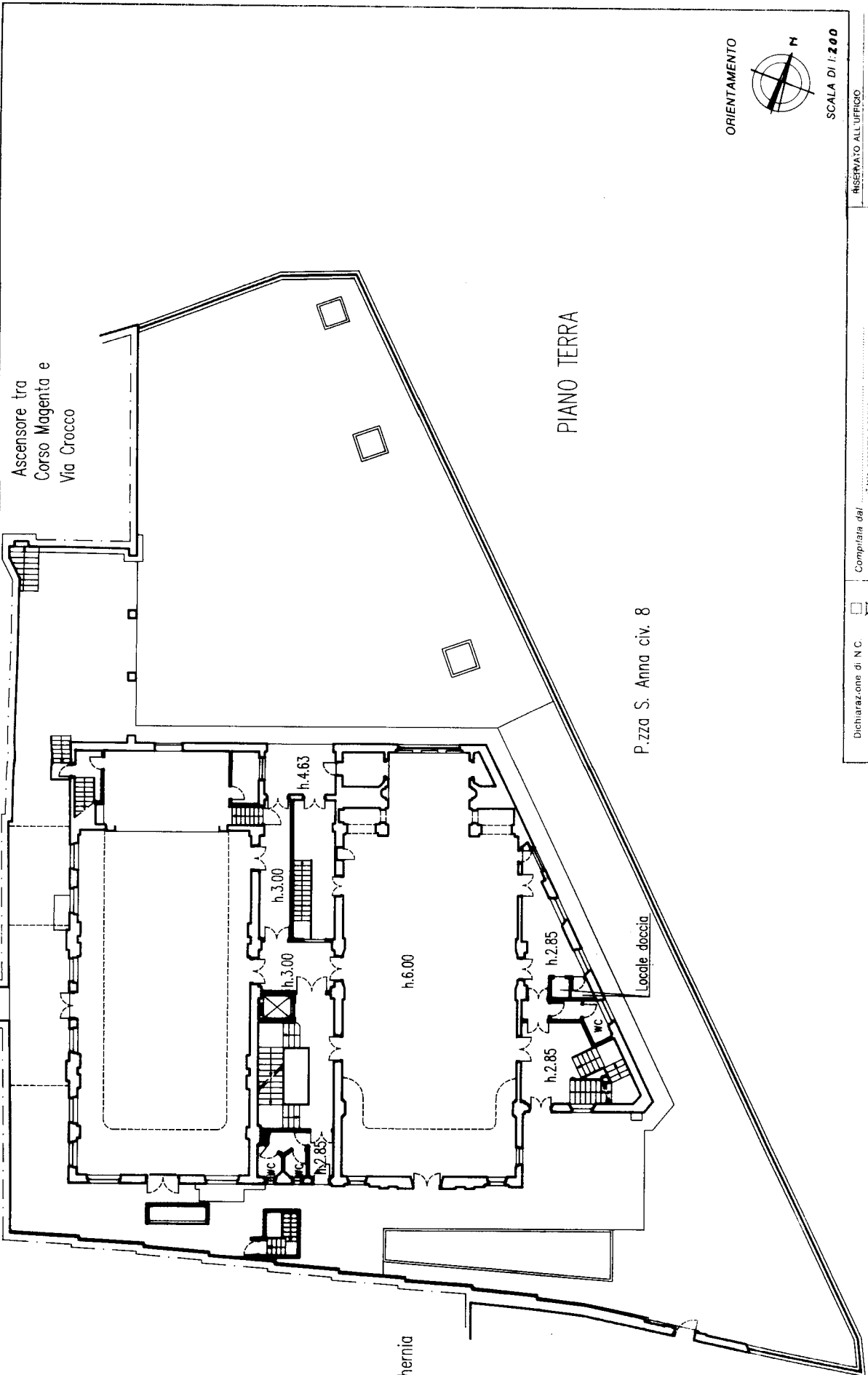

SCALA DI 1:200

RISERVATO ALL'UFFICIO

Compilata dal
Titolare cognome e nome

Dichiarazione di N.C.
Denuncia di variazione

Iscritto all'albo de
A2
F. 11/11/01 della provincia di
Genova

Catasto dei Fabbricati - Situazione al 28/08/2018 - Comune di GENOVA/Q (D969) - 5^o sez. Urb.: GEC
VIA FRANCESCA SAVERIA CABRINI n. 2 piano: SI-T-1-2-3-4

100700

Ultima planimetria in atti

MODULARIO
F. 102 - 1993 - 442



MINISTERO DELLE FINANZE
DIPARTIMENTO DEL TERRITORIO
CATASTO EDILIZIO URBANO (RDL 13-4-1939, n. 652)

MOD. 5M (GEU)

LIRE
200

civ. 2.

Planimetria di u.i.u. in Comune di GENOVA, C. via C.A.B.R.I.N.I.

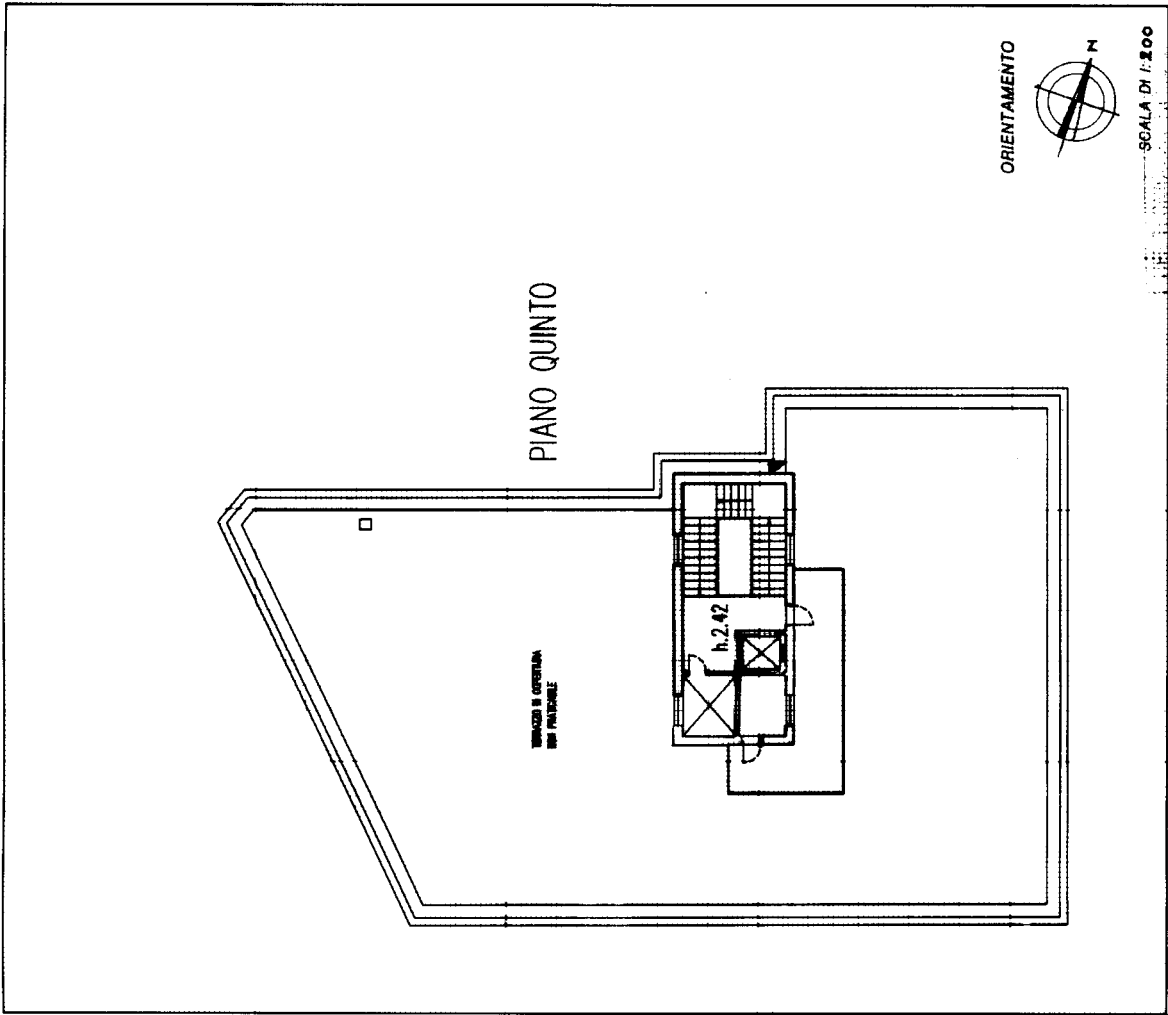

Compilata dal _____ (Titolo, cognome e nome)

Dichiarazione di N.C.
 Denuncia di variazione

Identificativo catastale: _____

F. 12

12/08/2018

Sez. Urb. GEC - Foglio: 12 - Part. Catastrale: 12 - Subalterno: 0100102

Firma: _____

Catasto dei Fabbricati - Situazione al 28/08/2018 - Comune di GENOVA/Q (D963) - Sez. Urb. GEC - Foglio: 12 - Part. Catastrale: 12 - Subalterno: 0100102
VIA FRANCESCA SAVERIA CABRINI n. 2 piano: S1-T-1-2-3-4;

Ultima planimetria in atti

MODULARIO
F. rig. rend. 487



MINISTERO DELLE FINANZE
DIPARTIMENTO DEL TERRITORIO
CATASTO EDILIZIO URBANO (RDL 13-4-1939, n. 652)

MOD. BN (CEU)

LIRE
200

Planimetria di u.i.u. in Comune di GENOVA-C via CABRINI civ. Z

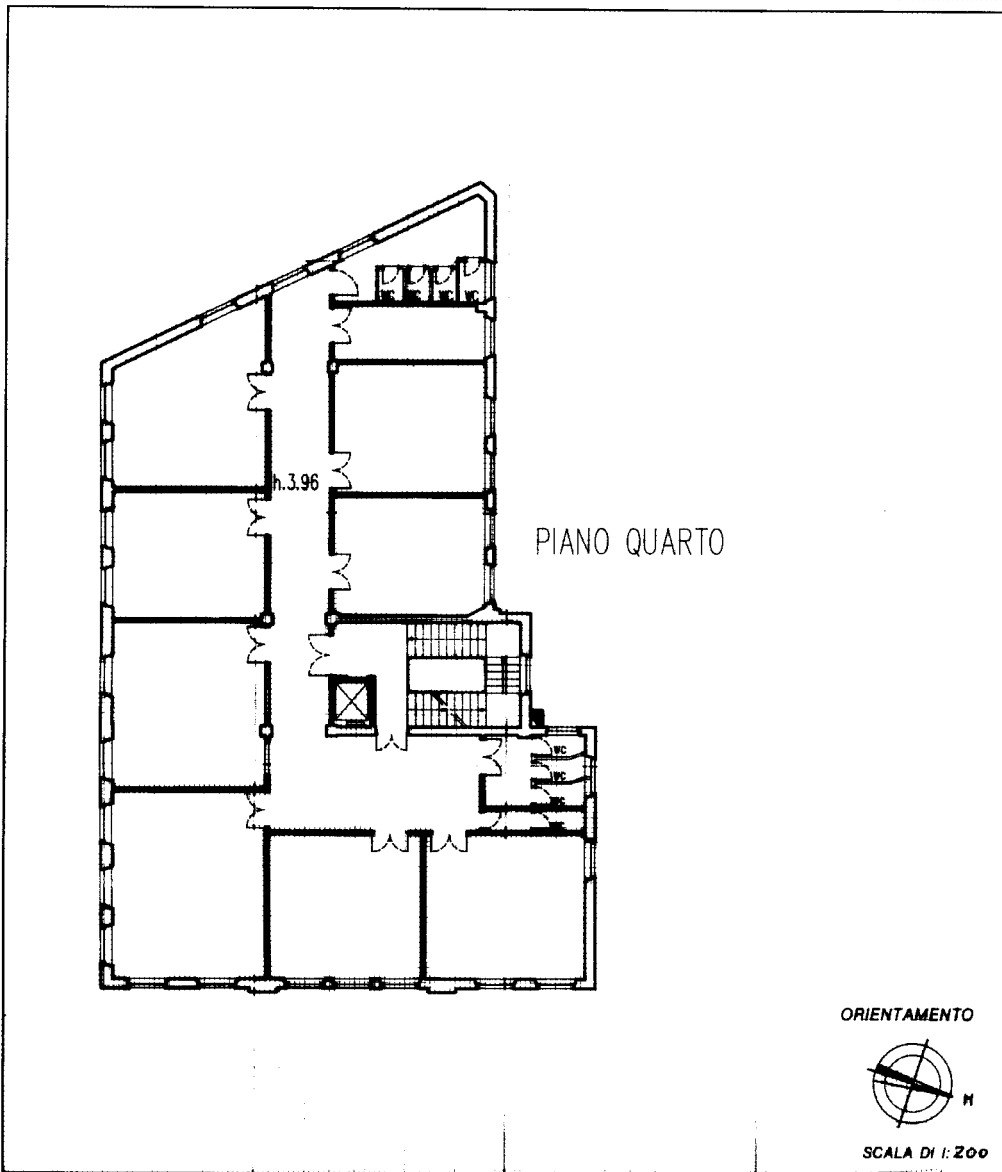

Banco - Istituto Progettazione e Tecniche della Carta - P.V.

Dichiarazione di N.C.
 Denuncia di variazione

Identificativi catastali
 F. 12
 n. 551 sub.

Compilata dal
 (Titolo, cognome e nome)

Iscritto all'albo de
 della provincia di
 data Firma *[Signature]*

RISERVATO ALL'UFFICIO

100732

Catasto dei Fabbricati - Situazione al 28/08/2018 - Comune di GENOVA/Q (D969) - < Sez. Urb.: GEC - Foglio: 12 - Particella: 551 - Subalterno: 0 >
VIA FRANCESCA SAVERIA CABRINI n. 2 piano: S1-T-1-2-3-4;

Ultima planimetria in atti

MODULARIO
F. rig. rend. 487



MINISTERO DELLE FINANZE
DIPARTIMENTO DEL TERRITORIO
CATASTO EDILIZIO URBANO (RDL 13-4-1939, n. 652)

MOD. 8N (CEU)

LIRE
200

Planimetria di u.i.u. in Comune di GENOVA-C via CABRINI civ. 2

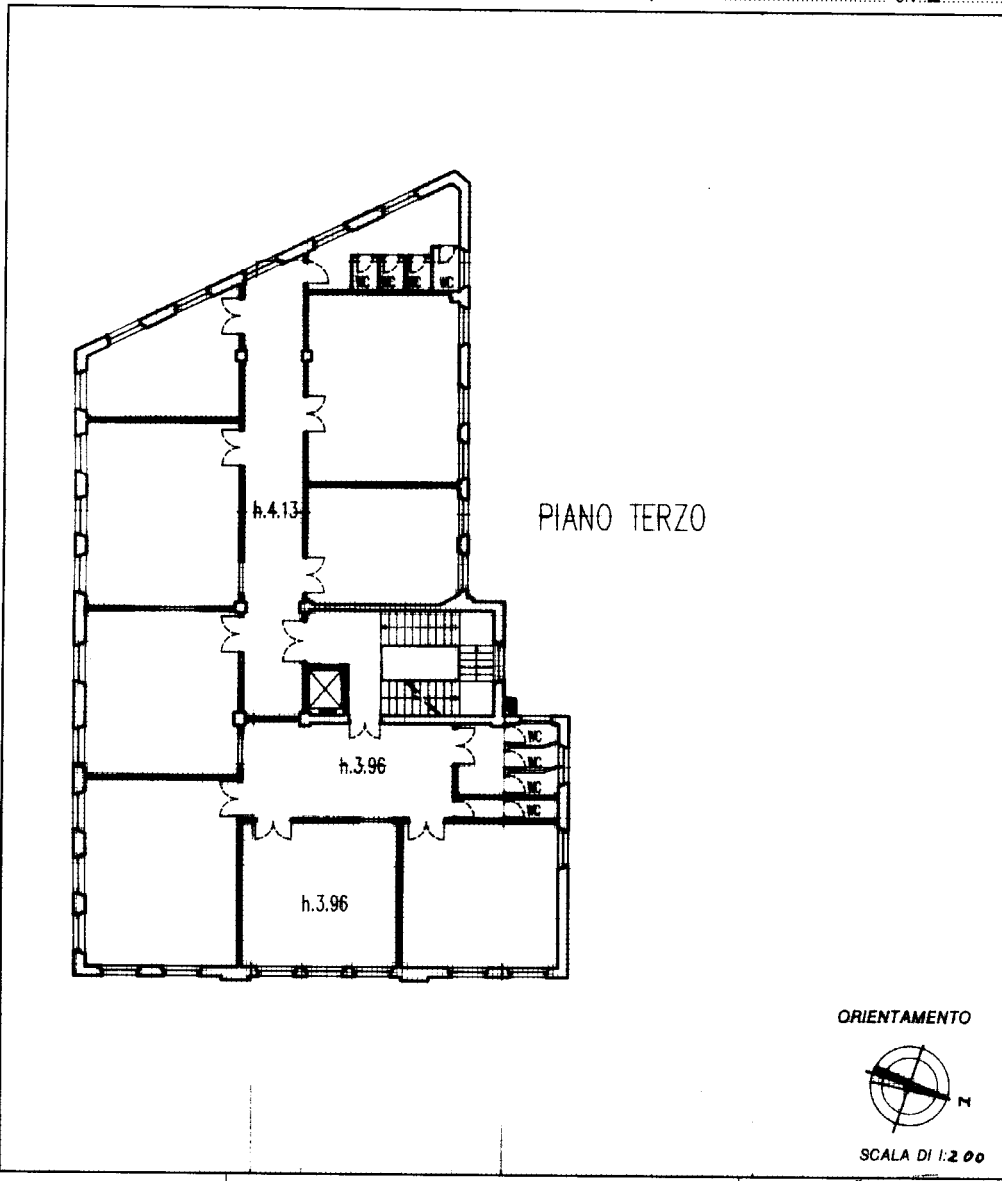

Nome: Istituto Poligrafico e Zecca dello Stato - PV

Dichiarazione di N.C.

Denuncia di variazione

Identificativi catastali
F. 12
n. 551 sub.

Compilata da:
(Titolo, cognome e nome)

Iscritto all'albo de:
della provincia di
data Firma *[Signature]*

RISERVATO ALL'UFFICIO

[Handwritten signature]

Catasto dei Fabbricati - Situazione al 28/08/2018 - Comune di GENOVA/Q (D969) - < Sez.Urb.: GEC - Foglio: 12 - Particella: 551 - Subalterno: 0 >
VIA FRANCESCA SAVERIA CABRINI n. 2 piano: S1-T-1-2-3-4;

Ultima planimetria in atti

MODULARIO
F. rig. rand. 487



MINISTERO DELLE FINANZE
DIPARTIMENTO DEL TERRITORIO
CATASTO EDILIZIO URBANO (RDL 13-4-1939, n. 652)

MOD. BN (CEU)

LIRE
200

Planimetria di u.i.u. in Comune di GENOVA-C via CABRINI civ. Z

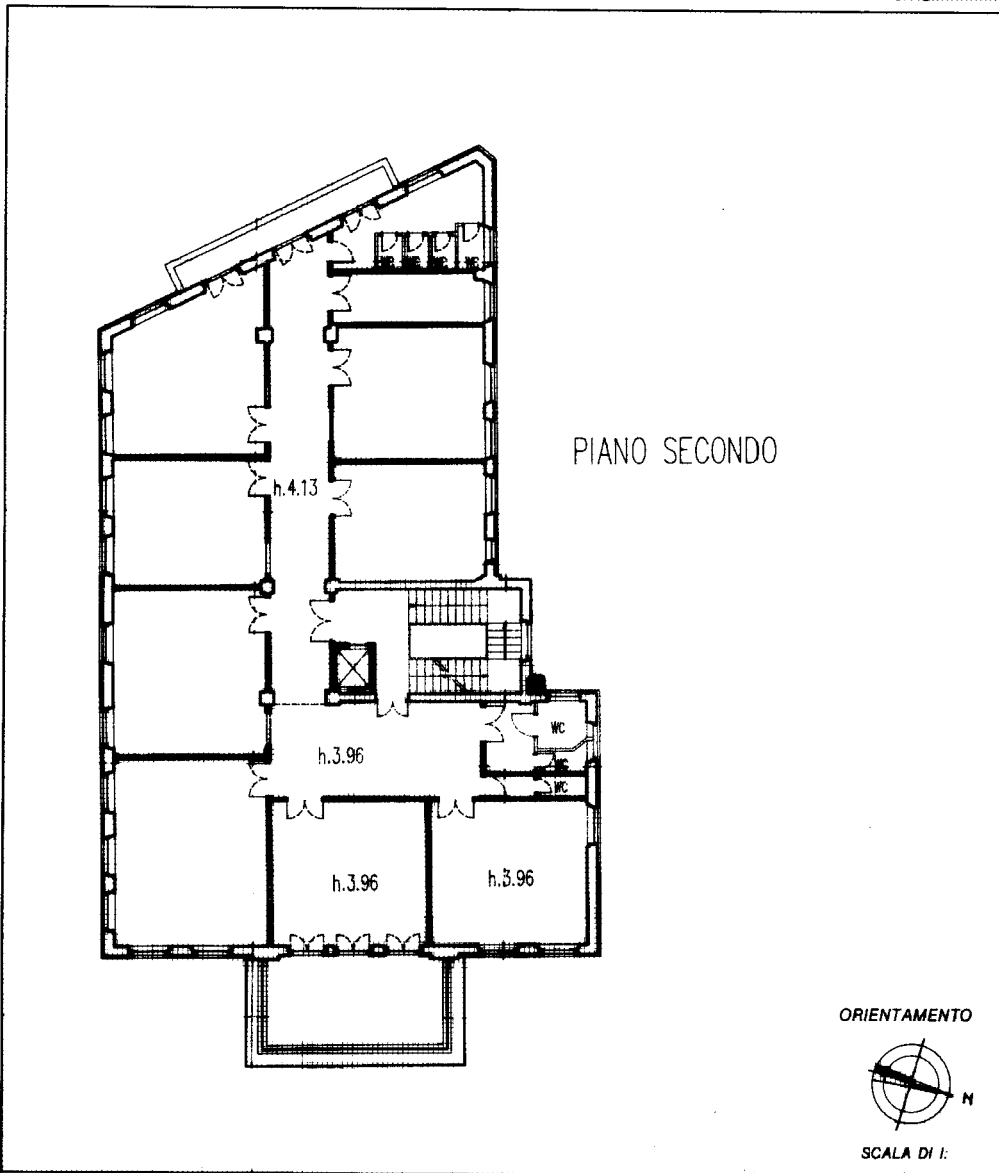

Mappa: Istituto Poligrafico e Zecca dello Stato - P.V.

Dichiarazione di N.C. <input type="checkbox"/>	Compilata da:	RISERVATO ALL'UFFICIO
Denuncia di variazione <input checked="" type="checkbox"/>	(Titolo, cognome e nome)	
Identificativi catastali	Iscritto all'albo de	100792
F. <u>12</u>	della provincia di	
n. <u>55</u> sub.	data Firma <i>[Signature]</i>	

Catasto dei Fabbricati - Situazione al 28/08/2018 - Comune di GENOVA/Q (D969) - < Sez.Urb.: GEC - Foglio: 12 - Particella: 551 - Subalterno: 0 >
VIA FRANCESCA SAVERIA CABRINI n. 2 piano: S1-T-1-2-3-4;

Ultima planimetria in atti

MODULARIO
F. rig. rend. 487



MINISTERO DELLE FINANZE
DIPARTIMENTO DEL TERRITORIO
CATASTO EDILIZIO URBANO (RDL 13-4-1939, n. 652)

MOD. **BN** (CEU)

LIRE
200

Planimetria di u.i.u. in Comune di GENOVA-C via CABRINI civ. 2

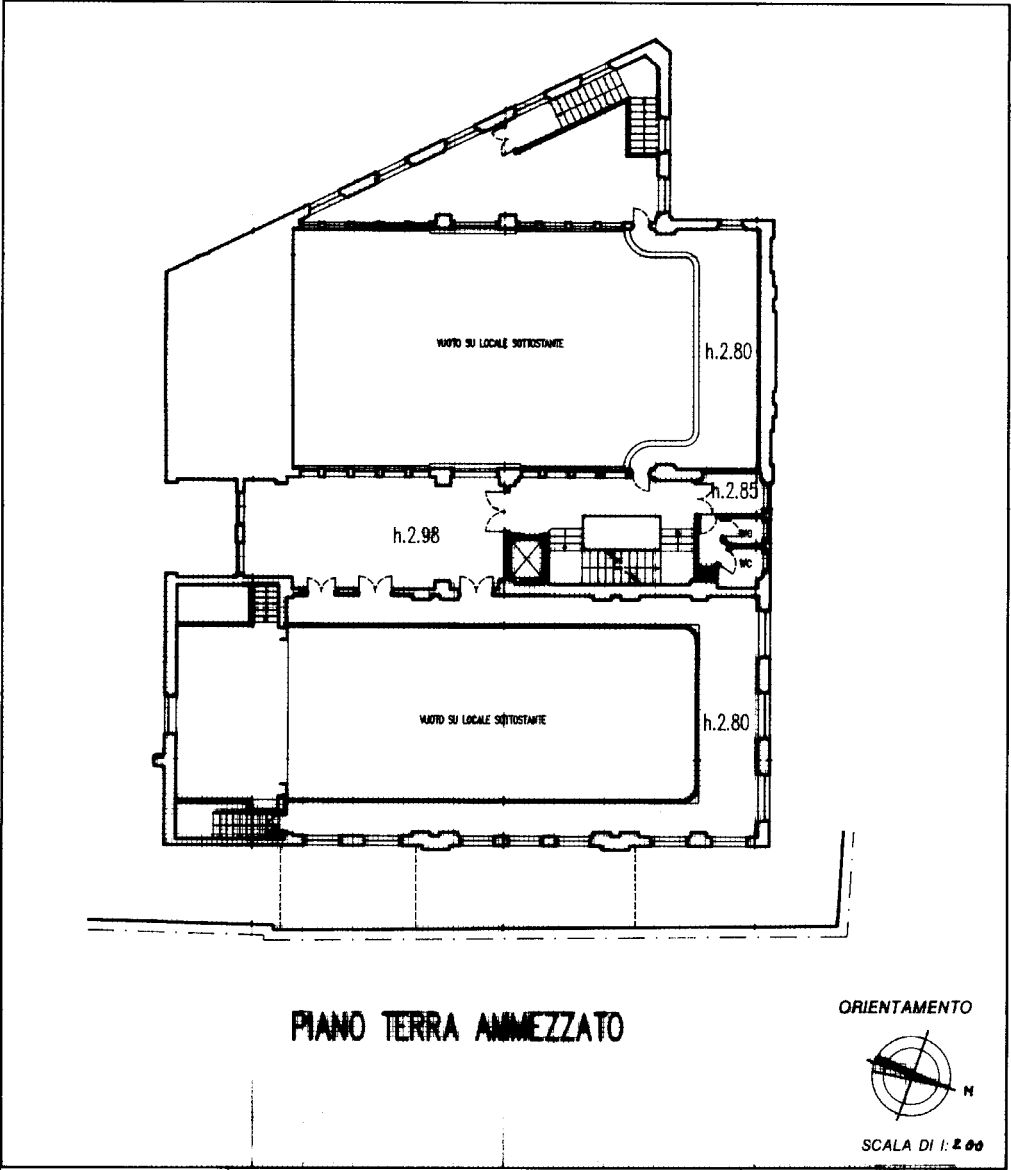

Nome - Indirizzo Programmazione e Zonizzazione dello Stato - P.V.

Dichiarazione di N.C.
 Denuncia di variazione
 Identificativi catastali
 F. 12
 n. 551 sub.

Compilata dal
 (Titolo, cognome e nome)
 Iscritto all'albo de
 della provincia di
 data Firma *[Signature]*

RISERVATO ALL'UFFICIO
 100722

Catasto dei Fabbricati - Situazione al 28/08/2018 - Comune di GENOVA/Q (D969) - < Sez. Urb.: GEC - Foglio: 12 - Particella: 551 - Subalterno: 0 >
VIA FRANCESCA SAVERIA CABRINI n. 2 piano: S1-T-1-2-3-4;

Ultima planimetria in atti

MODULARIO
F. fig. rend. 497



MINISTERO DELLE FINANZE
DIPARTIMENTO DEL TERRITORIO
CATASTO EDILIZIO URBANO (RDL 13-4-1939, n. 652)

MOD. BN (CEU)

LIRE
200

Planimetria di u.i.u. in Comune di GENOVA - C via CABRINI civ. 2

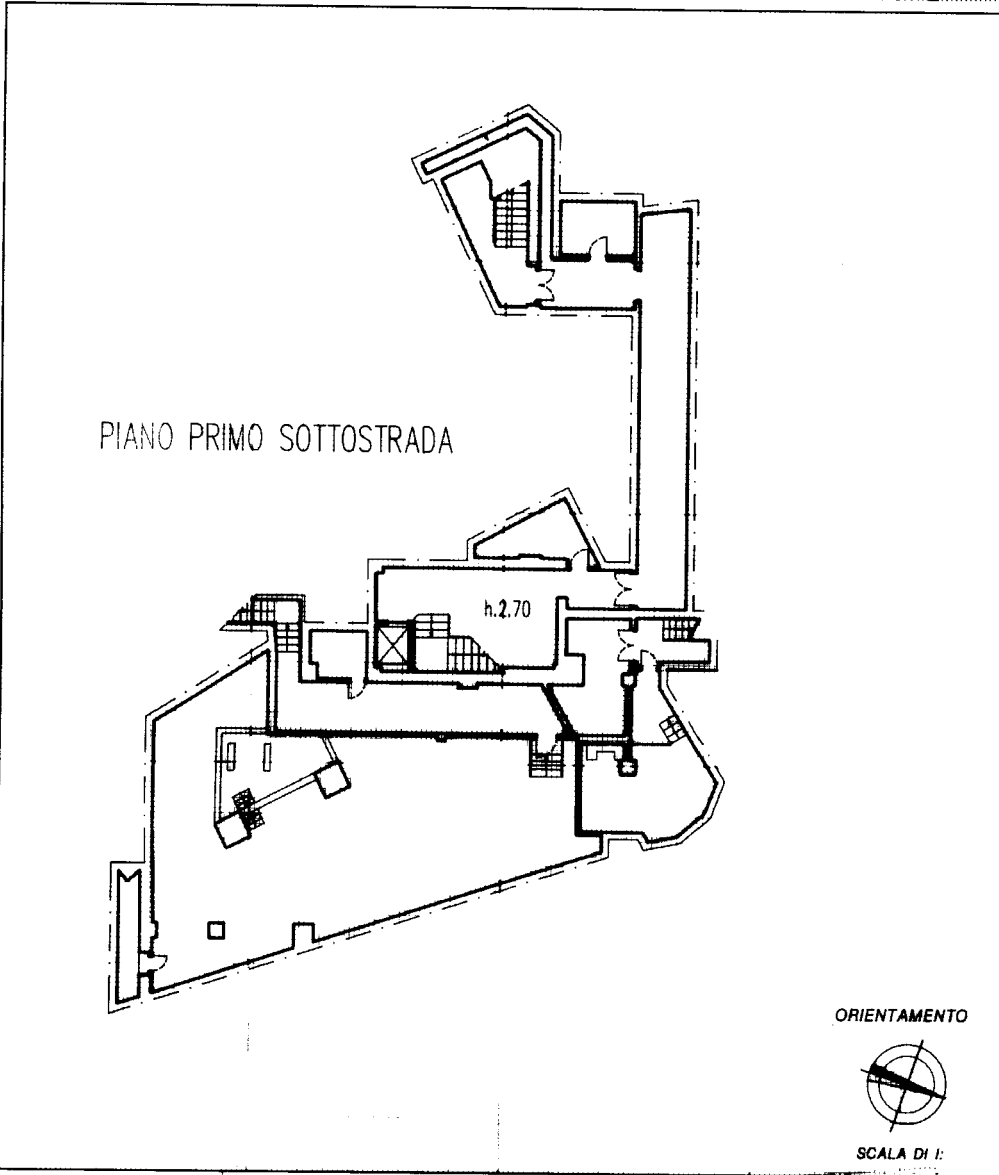

Roma - Istituto Poligrafico e Zecca dello Stato - PV

Dichiarazione di N.C. <input type="checkbox"/>	Compilata dal
Denuncia di variazione <input checked="" type="checkbox"/>	(Titolo, cognome e nome)
Identificativi catastali	Iscritto all'albo de
F. <u>12</u>	della provincia di
n. <u>551</u> sub.	data Firma <i>[Signature]</i>

RISERVATO ALL'UFFICIO

100722

Catasto dei Fabbricati - Situazione al 28/08/2018 - Comune di GENOVA/Q (D969) - < Sez.Urb.: GEC - Foglio: 12 - Particella: 551 - Subalterno: 0 >
VIA FRANCESCA SAVERIA CABRINI n. 2 piano: S1-T-1-2-3-4;

Ultima planimetria in atti